Kolpingsfamilie Marpingen

Wir verstehen uns als familienhafte, lebensbegleitende Bildungs- und Aktionsgemeinschaft zur Entfaltung des Einzelnen zu einer christlichen Persönlichkeit in einer stets erneuerungsbedürftigen Gesellschaft.

Unser Gründer Adolph Kolping lebte von 1813 bis 1865 und gründete am 6. Mai 1849 mit sieben Gesellen das heutige Internationale Kolpingwerk, das derzeit in über 40 Ländern vertreten ist.

Im selben Jahr verkündete Karl Marx das kommunistische Manifest im überfüllten Kölner Gürzenich. Als Schuhmacher entschloß er sich, Priester zu werden, um der Not der damaligen Wandergesellen im sogenannten Industrie-Zeitalter entgegenzutreten.

Im Gegensatz zu Marx wollte Kolping die soziale Not durch Neubesinnung des Menschen auf den Wert der Familie, des Berufes, der Kirche und des Staates lindern. Ihm ging es nicht um Systeme und Theorien, sondern um den Christlichen Menschen.

In unseren Angeboten versuchen wir, die Ziele unseres Gründers in die heutige Zeit umzusetzen.Unsere Veranstaltungen sind offen; neue Gesichter sind gerne gesehen.

KOLPING

Kolping in 12 Sätzen

- Wir laden ein und machen Mut zur Gemeinschaft
- Wir handeln im Auftrag Jesu Christi
- Wir nehmen uns Adolph Kolping zum Vorbild
- Wir sind in der Kirche zu Hause
- Wir sind eine generationenübergreifende familienhafte Gemeinschaft
- Wir prägen als katholischer Sozialverband die Gesellschaft mit
- Wir begleiten Menschen in ihrer persönlichen und beruflichen Bildung
- Wir eröffnen Perspektiven für junge Menschen
- Wir vertreten ein christliches Arbeitsverständnis
- Wir verstehen uns als Anwalt für Familie
- Wir spannen ein weltweites Netz der Partnerschaft
- Wir leben verantwortlich und handeln solidarisch

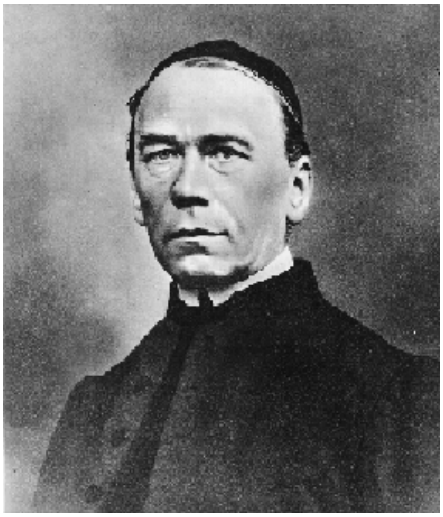

Kontaktmöglichkeiten

Ansprechpartner der örtlichen Kolpingsfamilie

Klaus Recktenwald
Am Biehl 21
66646 Marpingen

Tel.: 06853 300-303

Kolpingwerk Deutschland
Kolpingplatz 5-11
50667 Köln

www.kolping.de
Tel. (0221) 20701-0